

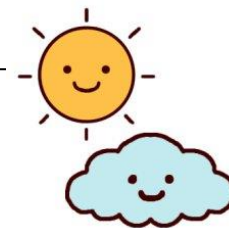

明愛青少年及社區服務
學習與成長支援中心



明愛學習與成長支援中心



2018年度暑期活動

現已接受報名

查詢電話：2462 6738 / 23393759 馮姑娘



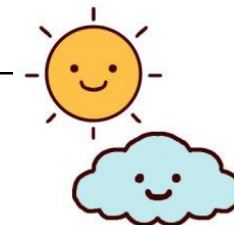

目錄



1. 兒童培育成長系列	1.1	SW-01-2018	「玩出專注」A組 (適合升K2至K3之學前兒童)
	1.2	SW-02-2018	「玩出專注」B組 (適合升小一至小二兒童)
	1.3	SW-03-2018	「社交及情緒達人」A組 (適合升K2至K3之學前兒童)
	1.4	SW-04-2018	「社交及情緒達人」B組 (適合升小一至小二兒童)
	1.5	SW-05-2018	「讀寫我至叻」A組 (適合升K2至K3之學前兒童)
	1.6	SW-06-2018	「讀寫我至叻」B組 (適合升小一至小二兒童)
	1.7	SW-07-2018	「情緒智多星」小組 (適合升K2至K3之學前兒童)
	1.8	SW-08-2018	「情緒智多星」小組 (適合升小一至小二兒童)
2. 家長講座系列	1.9	SW-09-2018	提升小朋友表達「情緒」家長講座 (適合小一至小二兒童之家長)
	1.10	SW-10-2018	增加/提升小朋友「專注力」家長講座 (適合升K2至K3學前兒童之家長)
	1.11	SW-11-2018	增加/提升小朋友「專注力」家長講座 (適合小一至小二兒童之家長)



課程：「玩出專注」小組



孩子常常分心？常常坐不定？做事衝動？擔心孩子未能適應升小一上課模式？

小組目的是加強家長對子女專注能力的了解及訓練。透過不同的課上訓練遊戲，一方面能加強子女基本專注行為，另外配合家居訓練及環境安排，讓家長能在日常生活中進行提升子女專注力，減少分心衝動的情況。從而可以上課時更專心及提升學習動機。

日期：2018年7月17、24日及8月7、14、21、28日（逢星期二，共6節）

對象：課程編號：SW-01-2018 A組：適合升k2-k3之學前兒童 上午10:00-11:00

課程編號：SW-02-2018 B組：適合升小一至小二之兒童 下午3:00-4:00

人數：3-4人（小小組）

地點：明愛學習與成長支援中心（沙田區）

沙田文禮路23-25號3樓活動室A（樓梯上兩層）

內容：訓練包括不同程度視覺專注及聽覺專注力訓練、家長家居訓練及環境安排小貼士。

導師：明愛學習與成長支援中心·註冊社工

費用：\$2,000

報名及查詢：請致電2462 6738 或 2339 3759 馮姑娘查詢





課程：「社交及情緒達人」小組



孩子比較慢熱？難於適應陌生環境？擔心孩子升小一沒有朋友？玩遊戲時要爭第一？接受不了失敗？

小組目標是提升參加者在群體生活中的適應力，如學會遵守小組的規則和加強社交能力，例如：與人溝通、待人接物等等。此外，還會認識自己和別人的情緒。從而讓孩子學會多表達自己的想法和感受。除非之外，還可提升孩子的抗逆力，令他們可以勇敢接受失敗並繼續嘗試。

日期：2018年7月18、25日及8月1、8、15、22日(逢星期三，共6節)

對象：課程編號：SW-03-2018 A組：適合升k2-k3之學前兒童 上午10:00-11:00

課程編號：SW-04-2018 B組：適合升小一至小二之兒童 下午3:00-4:00

人數：3-4人(小小組)

地點：明愛學習與成長支援中心(沙田區)

沙田文禮路23-25號3樓活動室A(樓梯上兩層)

內容：訓練包括群體遊戲、比賽、社交活動、茶點時間、角色扮演等等。

導師：明愛學習與成長支援中心·註冊社工

費用：\$2,000

報名及查詢：請致電2462 6738 或 2339 3759 馮姑娘查詢

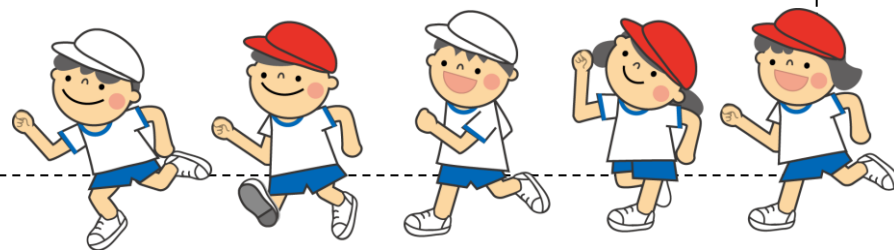



課程：「讀寫我至叻」小組



子女有認字、記字很困難的問題嗎？常常默書不合格？擔心孩子跟不上小一的進度？

小組目的是加強子女在中文讀和寫方面的興趣。活動是會以遊戲形式為主的。目的是希望子女可以在一個輕鬆和容易投入的情況下學習。當中內容包括：筆劃、文字結構、筆順等等為一個目標的。為子女升小一打好基礎。從而提升學習動機。

日期：2018年7月19、26日及8月2、9、16、23日（逢星期四，共6節）

對象：課程編號：SW-05-2018 A組：適合升k2-k3之學前兒童 上午10:00-11:00

課程編號：SW-06-2018 B組：適合升小一至小二之兒童 下午3:00-4:00

人數：3-4人（小小組）

地點：明愛學習與成長支援中心（沙田區）

沙田文禮路23-25號3樓活動室A（樓梯上兩層）

內容：訓練包括筆劃、文字結構、筆順等等。

導師：明愛學習與成長支援中心·註冊社工

費用：\$2,000

報名及查詢：請致電2462 6738 或 2339 3759 馮姑娘查詢





課程：「情緒智多星」小組



孩子不懂看人眉頭眼額？ 不懂表達情緒？ 只懂得發脾氣？

小組目標是提升參加者學習喜、怒、哀、懼四種基本情緒及面部表情及特徵，學習了解自己及別人的情緒和想法。

從而，希望提升與人相處的技巧及溝通方法。並能適當地回應別人的情緒。

日期：2018年7月20、27日及8月3、10、17、24日（逢星期五，共6節）

對象：課程編號：SW-07-2018 A組：適合升k2-k3之學前兒童 上午10:00-11:00

課程編號：SW-08-2018 B組：適合升小一至小二之兒童 下午3:00-4:00

人數：3-4人（小小組）

地點：明愛學習與成長支援中心（沙田區）

沙田文禮路23-25號3樓活動室A（樓梯上兩層）

內容：訓練包括群體遊戲、比賽、社交活動、角色扮演等等。

導師：明愛學習與成長支援中心·註冊社工

費用：\$2,000

報名及查詢：請致電2462 6738 或 2339 3759 馮姑娘查詢

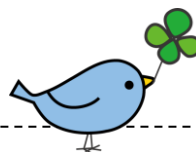



提升小朋友表達「情緒」家長講座

內容：如何有效地提升小朋友學會了解自己 and 別人的情緒，從而作出合適的回應。

日期：課程編號：SW-09-2018 2018年8月25日(星期六) 適合升小一至小二兒童之家長

增加/提升小朋友「專注力」家長講座

內容：認識孩子的專注力及如何有效地使用日常活動或遊戲去提升孩子的專注力和自信心。

日期：課程編號：SW-10-2018 2018年7月21日(星期六) 適合升 k2-k3 學前兒童之家長

課程編號：SW-11-2018 2018年7月28日(星期六) 適合升小一至小二兒童之家長



講座詳情：

時間：晚上 6:00-7:30

人數：30 人

地點：明愛學習與成長支援中心（沙田區）--- 沙田文禮路 23-25 號 3 樓活動室 A (樓梯上兩層)

導師：明愛學習與成長支援中心·註冊社工

費用：\$ 50

報名及查詢：請致電 2462 6738 或 2339 3759 馮姑娘查詢





報名辦法及家長須知

1. 報名方法一：請連同報名表格，並以「香港明愛」抬頭之劃線支票寄回「沙田文禮路 23-25 號 3 樓學習與成長支援中心」。支票背面請填寫參加者姓名、電話及活動編號（請每個活動獨立用一張支票繳費）。
2. 報名方法二：請將報名表格傳真回本中心（傳真號碼：2467 3655），並需於 4 個工作天內將支票郵寄至以上地址作活動費用，否則報名無效。如有查詢，請致電 2462 6738 / 2339 3759。
3. 收到報名款項後，本中心將會電話確認，以作跟進。
4. 參加者於繳交費用後不可換人、取消報名或要求退款。參加者若自行選擇退出活動，則所繳費用恕不退還。若參加者因個人或健康理由未能出席某些堂數，亦恕未能補堂或退款。
5. 若本中心因特殊理由而將活動或小組課堂延期或取消，令致參加者未能出席，中心將安排退款。
6. 若在活動或小組課堂前兩小時內遇上惡劣天氣，即天文台懸掛三號或以上風球、紅色或黑色暴雨警告時，則該活動或課堂便會取消或改期。若因未能安排補課而致課堂取消，中心將按比例退回該節款項予參加者。
7. 若天文台只懸掛一號風球或黃色暴雨警告，活動及小組課堂將照常舉行。
8. 若兒童有發燒或傳染病徵狀，中心會勸喻家長帶兒童離開中心，敬請家長體諒及作出配合。

沙田中心上課地點：





課程系列：	課程名稱：	編號	費用
兒童培育成長系列	<input type="checkbox"/> 「玩出專注」A組（適合升K2-K3兒童）	SW-01-2018	\$2000
	<input type="checkbox"/> 「玩出專注」B組（適合升小一至小二兒童）	SW-02-2018	\$2000
	<input type="checkbox"/> 「社交及情緒達人」A組（適合升K2-K3兒童）	SW-03-2018	\$2000
	<input type="checkbox"/> 「社交及情緒達人」B組（適合升小一至小二兒童）	SW-04-2018	\$2000
	<input type="checkbox"/> 「讀寫我至叻」A組（適合升K2-K3兒童）	SW-05-2018	\$2000
	<input type="checkbox"/> 「讀寫我至叻」B組（適合升小一至小二兒童）	SW-06-2018	\$2000
	<input type="checkbox"/> 「情緒智多星」A組（適合升K2-K3兒童）	SW-07-2018	\$2000
	<input type="checkbox"/> 「情緒智多星」B組（適合升小一至小二兒童）	SW-08-2018	\$2000
家長講座系列	<input type="checkbox"/> 提升小朋友表達「情緒」家長講座（適合升小一至小二兒童之家長）	SW-09-2018	\$50
	<input type="checkbox"/> 增加/提升小朋友「專注力」家長講座（適合升K2-K3兒童之家長）	SW-10-2018	\$50
	<input type="checkbox"/> 增加/提升小朋友「專注力」家長講座（適合升小一至小二兒童之家長）	SW-11-2018	\$50

家長姓名： _____ 日間聯絡電話/手提： _____

兒童姓名： _____ 性別： 男 女 出生日期/年齡： _____ / _____

就讀學校： _____ (上午校/下午校/全日) 級別： _____

通訊地址： _____

電郵地址： _____

是否願意透過電郵收到服務的活動資訊： 願意 不願意

從何處知道這個小組？ 學校 網頁 報刊 朋友 其他 _____ (請註明)



課程系列：	課程名稱：	編號	費用
兒童培育成長系列	<input type="checkbox"/> 「玩出專注」A組（適合升K2-K3兒童）	SW-01-2018	\$2000
	<input type="checkbox"/> 「玩出專注」B組（適合升小一至小二兒童）	SW-02-2018	\$2000
	<input type="checkbox"/> 「社交及情緒達人」A組（適合升K2-K3兒童）	SW-03-2018	\$2000
	<input type="checkbox"/> 「社交及情緒達人」B組（適合升小一至小二兒童）	SW-04-2018	\$2000
	<input type="checkbox"/> 「讀寫我至叻」A組（適合升K2-K3兒童）	SW-05-2018	\$2000
	<input type="checkbox"/> 「讀寫我至叻」B組（適合升小一至小二兒童）	SW-06-2018	\$2000
	<input type="checkbox"/> 「情緒智多星」A組（適合升K2-K3兒童）	SW-07-2018	\$2000
	<input type="checkbox"/> 「情緒智多星」B組（適合升小一至小二兒童）	SW-08-2018	\$2000
家長講座系列	<input type="checkbox"/> 提升小朋友表達「情緒」家長講座（適合升小一至小二兒童之家長）	SW-09-2018	\$50
	<input type="checkbox"/> 增加/提升小朋友「專注力」家長講座（適合升K2-K3兒童之家長）	SW-10-2018	\$50
	<input type="checkbox"/> 增加/提升小朋友「專注力」家長講座（適合升小一至小二兒童之家長）	SW-11-2018	\$50

家長姓名： _____ 日間聯絡電話/手提： _____

兒童姓名： _____ 性別: 男 女 出生日期/年齡： _____ / _____

就讀學校： _____ (上午校/下午校/全日) 級別： _____

通訊地址： _____

電郵地址： _____

是否願意透過電郵收到服務的活動資訊： 願意 不願意

從何處知道這個小組？ 學校 網頁 報刊 朋友 其他 _____ (請註明)



明愛青少年及社區服務

學習與成長支援中心
